

# 病 院 年 報

令和 4 年度 (2022 年度)

甲賀市立信楽中央病院

## 病 院 理 念

当院は、国保診療施設として、また地域に密着した公立医療機関としての役割を自覚し、地域住民の健康の維持・増進のため、地域住民に親しまれ、信頼され、必要とされる病院を目指して、施設の充実と職員の資質向上に努めます。

## 基 本 方 針

### 1. 患者様中心の、全人的医療の提供

患者様の権利とプライバシーを大切にし、十分な説明と同意のもとに医療を提供し、心のかような接遇など患者様から信頼され満足が得られる病院づくりを行います。

### 2. 地域に密着した総合ケアの提供

地域の中核的な病院として住民の皆様の健康保持・増進のため、地域における包括的な医療・保健・福祉・介護の向上に寄与します。

### 3. 安全管理の徹底

患者様が安心できる確かな医療を提供するために、環境の整備・職員の安全教育を推進します。

### 4. 全職員の協調（協働）と業務の効率化

全職員の協調（協働）のもと、業務の合理化・効率化を図り、健全な病院経営に努めると同時に、働きがいのある職場環境を作ります。

### 5. 常に進歩する病院

医療にたずさわる人間として使命感を持ち、より高い知識と技術の習得に努力し、地域の医療水準の向上に努めます。

## 巻 頭 言

令和4年（2022年）度の病院年報をお届けします。

新型コロナとの闘いも3年目を迎えましたが、感染者はこれまでをはるかに超える状況でした。夏には第7波を迎え、全国で20万人を超える感染者が発生しました。当院でも猛暑の中、一日中続く多数の感染外来と連日のように新たな新型コロナ感染者の入院対応に追われました。17床の感染病床がフル稼働しました。介護の必要な高齢の入院患者さんが多く、看護師をはじめスタッフの尽力に感謝します。感染外来や感染病床確保のため一般の診療がやむを得ず制限されてしまうことがあり、一日も早い感染収束を願います。新型コロナと向き合った一年の記録をご覧ください。

暗い気持ちになりやすい中、スポーツではサッカーワールドカップカタール大会の予選リーグで日本がドイツ、スペインの強豪に勝利し、野球 WBC では日本が優勝するなど元気をもらえた話題もありました。沖縄本土復帰50周年も平時ならもっと盛大にお祝いできたことでしょう。

年末からまた第8波が来ているようですが、年明けの1月には令和5年5月から新型コロナ感染症が5類感染症に移行になると発表されました。まだまだ安心できない状況ですが社会はポストコロナに向けて新たな生活様式を模索していくことになるでしょう。我々も感染症と向き合いながら従来の地域医療を取り戻していきたいものです。

病院長 中島 恭二

## 目 次

病院理念・基本方針

巻頭言

1) 病院の概要		
1-1. 概要	.....	1
1-2. 沿革	.....	2
1-3. 施設設備	.....	3
1-4. 職員状況	.....	4
2) 主要事業の概要		
2-1. 主要会議	.....	5
2-2. 病院行事一覧	.....	6
2-3. 医療機器整備一覧	.....	6
3) 各種統計	.....	7

## 1) 病院の概要



## 1-1.概要

### 【施設概要】

所在地	滋賀県甲賀市信楽町長野473番地
施設名	甲賀市立信楽中央病院
開設者	甲賀市長 岩永裕貴
院長	中島恭二
病床数	40床
診療科	内科・外科・小児科・眼科・整形外科
診療所	多羅尾出張診療所・朝宮出張診療所・田代出張診療所

### 【施設基準届出一覧】

#### ◎医療保険

- ・一般病棟入院基本料（一般入院）
- ・救急医療管理加算（救急加算）
- ・看護補助加算（看補）
- ・入院時食事療養／生活療養（Ⅰ）（食）
- ・喘息治療管料（喘管）
- ・がん性痛緩和指導管理料（がん疼）
- ・夜間休日救急搬送医学管料（夜救管）
- ・ニコチン依存症管理料（ニコ）
- ・がん治療連携指導料（がん指）
- ・薬剤管理指導料（薬）
- ・別添1の「第14の2」の1の（1）に規定する在宅療養支援病院
- ・検体検査管理加算（Ⅱ）（検Ⅱ）
- ・CT撮影及びMRI撮影
- ・脳血管疾患等リハビリテーション料（Ⅲ）（脳Ⅲ）
- ・廃用症候群リハビリテーション料（Ⅲ）（廃Ⅲ）
- ・運動器リハビリテーション料（Ⅱ）（運Ⅱ）
- ・呼吸器リハビリテーション料（Ⅱ）（呼Ⅱ）
- ・医科点数表第2章第10部手術の通則16に掲げる手術（胃瘻造）
- ・胃瘻造設時嚥下機能評価加算
- ・酸素の購入単価（酸単）
- ・病棟薬剤業務実施加算1（病棟薬1）
- ・在宅患者訪問褥瘡管理指導料（在訪褥）
- ・在宅時医学総合管理料（在医総管）
- ・機能強化加算（機能強化）

#### ◎介護保険 指定事業所番号【2511401925】

- ・介護保険
- ・居宅療養管理指導

#### ◎救急指定

滋賀県告示第321号 平成25年7月16日認定

## 1-2.沿革

昭和13年	滋賀県立小原診療所開設
昭和24年 8月	小原村国保直営診療所開設（滋賀県から移管）
昭和28年 7月	朝宮国保直営診療所開設（病床数11床）
昭和32年 5月	中央診療所開設（病床数12床）・多羅尾診療出張所開設
昭和37年 5月	中央診療所廃止、中央病院として開設（病床数 2 3 床）
昭和38年 3月	小原診療所を廃止
昭和42年 4月	雲井診療所を雲井出張診療所に変更 朝宮診療所を朝宮出張診療所に変更
昭和56年 2月	中央病院（保健センター）新築（病床数34床） 中央病院（保健センター）業務開始
昭和58年 2月	雲井出張診療所を廃止
昭和61年 5月	田代出張診療所開設
平成 7年 5月	人間ドック開設
平成12年 7月	全身用高速ヘリカルCTスキャナ配置
平成13年 1月	新中央病院業務開始（病床数50床）
平成16年10月	市町村合併により甲賀市立信楽中央病院として開設
平成19年11月	電子内視鏡システム配置
平成20年 7月	医療画像保管配信システム（PACS）配置
平成21年 8月	禁煙外来開設
10月	オーダーリングシステム配置
平成26年 5月	リハビリテーション科開設 在宅療養支援病院認定
平成27年11月	電子カルテシステム配置
平成28年 4月	全面院外処方箋化移行
平成30年12月	午後診療開設
令和 1年 8月	第1回 病院フェスティバル開催



## 1-3.施設設備

### 【主な設備の状況】

病院情報システム（電子カルテ）

医用画像情報システム（PACS）

介護浴室

### 【主な医療機器の設置状況】

人工呼吸器	2台	聴力測定装置	1台
除細動器	1台	多機能心電計	1台
心電図モニター センtralモニター	1台	長時間心電図記録器	1台
心電図モニター ベッドサイドモニター	5台	臨床化学自動分析装置	1台
心電図呼吸送信機	11台	臨床化学乾式分析装置	3台
全身麻酔器	1台	多項目自動血球計数装置	1台
自動輸液ポンプ	5台	グリコヘモグロビン分析装置	1台
シリンジポンプ	3台	血液ガス分析装置	1台
電動式低圧吸引器	1台	スパイロメーター	1台
マイコ全自動消毒装置	1台	自動尿分析装置	1台
デジタル超音波診断装置	1台	一酸化炭素ガス分析装置	1台
ポータブル超音波診断装置	2台	体成分分析装置 InBody	1台
低周波治療器	1台	電動リフト体重計	1台
マイクロ波治療器	1台		
乾式ホットパック	1台		
電動自動間歇牽引装置	1台		
自転車エルゴメーター	1台		
スリットランプ	1台		
オートレフケラトメータ	1台		
電子内視鏡システム	1台		
X線一般撮影装置	1台		
回診用X線装置	1台		
一般撮影用FPD装置	1台		
FPD搭載X線TVシステム	1台		
X線CT装置	1台		
画像処理ワークステーション	1台		
前腕骨密度測定器（DXA）	1台		
無散瞳眼底カメラ	1台		

# 1-4.職員状況

## 【職員の状況】

毎年度4月1日現在

(単位：人)

年度	医師			看護師		看護助手*	薬剤師			臨床検査技師	診療放射線技師	(管理) 栄養士	理学療法士	事務職員	嘱託・臨職*	用務員*	合計		計
	常勤	嘱託*	当直嘱託*	職員	嘱託・臨職*		職員	嘱託*	助手*								職員	嘱託・臨職*	
H10	5	4		24	3	3	3		1	2	2	1		6	4	2	43	17	60
H11	5	4		24	3	3	3		1	2	2	1		7	5	2	44	18	62
H12	5	4		24	2	5	3		1	2	2	1		7	3	2	44	17	61
H13	5	4		26	5	5	3		1	2	2	1		6	3	2	45	20	65
H14	5	4		27	4	5	3		2	2	2	1		6	3	2	46	20	66
H15	4	4		28	3	5	3		1	2	2	1		6	3	2	46	18	64
H16	5	4		28	3	5	3		1	2	2	1		6	3	2	47	18	65
H17	5	4		29	3	5	3		1	2	2	1		6	4	2	48	19	67
H18	5	4		30	3	5	3		1	2	2	1		6	5	3	49	21	70
H19	5	4		30	3	6	3		1	2	2	1		6	5	3	49	22	71
H20	4	4		31	3	6	3		1	2	2	1		6	4	3	49	21	70
H21	4	4	1	29	3	6	3		1	2	2	1		6	4	2	47	21	68
H22	3	7	1	25	3	5	2	1	1	2	2	1		7	2	2	42	22	64
H23	4	6	1	26	3	5	2		1	2	2	1		7	2	2	44	20	64
H24	4	6	1	26	3	4	2		2	2	2	1		7	2	2	44	20	64
H25	4	4	2	27	3	4	3		2	2	2	1		7	2	2	46	19	65
H26	4	3	5	26	3	4	2		2	2	2	1	1	7	2	2	45	21	66
H27	4	3	6	26	2	4	2		2	2	2	1	2	7	3	2	46	22	68
H28	5	3	5	26	2	5	2		2	2	2	1	2	7	4	2	47	23	70
H29	5	3	5	27	2	5	2		2	2	2	1	2	6	4	2	47	23	70
H30	5	3	7	25	2	4	2			2	2	1	2	6	5	2	45	23	68
R 1	5	2	5	26	2	6	2			2	2	1	2	7	4	2	47	21	68
R 2	5	2	6	26	2	4	2			2	2	1	2	6	4	2	46	20	66
R 3	5	1	8	22	2	4	2			2	2	1	2	6	4	2	42	21	63
R 4	5	1	7	22	1	4	2			2	2	1	2	6	4	2	42	19	61

(注1) 平成25年度より管理栄養士を採用、平成26年度より理学療法士を採用

(注2) \*非常勤勤務、臨時的任用職員

## 2) 主要事業の概要



## 2-1. 主要会議

### 【管理職会議】

令和 4年 4月11日	令和 4年度 第1回
10月 5日	令和 4年度 第2回

### 【院内会議】

令和 4年 4月26日	第419回 院内会議
5月24日	第420回 院内会議
6月28日	第421回 院内会議
7月26日	第422回 院内会議
8月23日	第423回 院内会議
9月26日	第424回 院内会議
10月25日	第425回 院内会議
11月22日	第426回 院内会議
12月20日	第427回 院内会議
令和 5年 1月24日	第428回 院内会議
2月28日	第429回 院内会議
3月28日	第430回 院内会議

### 【薬事審議会】

令和 4年 4月 5日	令和 4年度 第1回
6月 7日	令和 4年度 第2回
8月 2日	令和 4年度 第3回
10月 4日	令和 4年度 第4回
12月 6日	令和 4年度 第5回
令和 5年 2月 7日	令和 4年度 第6回

### 【グランドカンファレンス】

令和 4年 4月12日	令和 4年度 第1回
5月17日	令和 4年度 第2回
6月14日	令和 4年度 第3回
7月12日	令和 4年度 第4回
8月 9日	令和 4年度 第5回
9月13日	令和 4年度 第6回
10月11日	令和 4年度 第7回
11月 8日	令和 4年度 第8回
12月13日	令和 4年度 第9回
令和 5年 2月14日	令和 4年度 第10回
3月14日	令和 4年度 第11回

### 【甲賀市地域医療審議会信楽中央病院部会】

令和 4年10月31日	令和 4年度 第1回
令和 5年 1月30日	令和 4年度 第2回

## 2-2. 病院行事一覧

令和 4年 4月 1日	病院辞令交付式
4月19日	たな卸し検査（監査委員事務局）
7月27日	防災訓練
8月15日	病院施設点検
令和 5年 3月15日	防災訓練

## 2-3. 医療機器整備一覧

令和 4年 8月	一般撮影X線装置X線管球	1台
----------	--------------	----

### 3) 各種統計





## 各種統計

### 【 経営状況 】

#### 1. 概況

##### (1) 総括事項

###### (営 業)

信楽中央病院は、市民に身近な医療機関として救急医療やへき地医療を担うとともに地域の中核病院、また新型コロナウイルス感染症患者受入重点医療機関としての病院機能を発揮し、他の医療機関との役割分担と医療連携を図りながら地域に密着した安心安全な医療の提供に努めました。

本年度の業務実績としては、年間延患者数は29,079人で対前年度比では2,115人(7.8%)の増加となりました。内、入院患者数については5,726人で対前年度比249人(4.5%)の増加となりました。新型コロナウイルス患者を受け入れるため40床の一般病床を14床に制限したことにより、一般病床入院患者数は657人の減少となりましたが、コロナ病床入院患者数は906人増加したことによるものです。

また、外来患者数は23,353人で対前年度比1,866人(8.7%)の増加となりました。

###### (建設改良)

医療機器等の整備においては、X線一般撮影装置X線管球、冷凍庫・冷蔵庫を購入し、診療機能等の充実を図りました。

###### (経 理)

収益的収支では、消費税抜きで病院事業収益が1,283,197,174円となりました。その主なものは、入院・外来の診療報酬収益等の医業収益が585,594,660円、医業外収益が697,101,949円であります。医業外収益には、新型コロナウイルス感染症入院病床確保支援事業費補助金等の県補助金513,386,000円が含まれております。特別利益は、令和3年度漏水による水道料金減額分を令和4年度に計上したものです。対して、病院事業費用は758,882,709円となり、医業費用の主なものは人件費、薬品費、診療材料費、委託費、賃借料等の経常経費と減価償却費、資産減耗費などで、医業外費用は、企業債償還利息や、消費税等雑支出であります。特別損失については、診療報酬査定減に伴う過年度損益修正損であり、差引524,314,465円の当年度純利益となりました。

資本的収支では、消費税込みの収入は41,167,000円であり、一般会計からの補助であります。一方支出は65,446,116円となり、その主なものは企業債償還元金62,831,416円と改良事業費2,614,700円であります。

なお、差引収支において消費税込みで不足する額24,279,116円については、当年度分消費税及び地方消費税資本的収支調整額15,859円と過年度分損益勘定留保資金24,263,257円で補填しました。

病院事業の体制としては、従来から医師・看護師等の人材確保は厳しいものがございましたが、令和3年度から引き続き新型コロナウイルスの感染状況により、特に看護師が不足しぎりぎりの体制となりました。

また経営面でも、新型コロナウイルス感染症の位置づけが2類から5類に引き下げられることによる影響を見据えながら、患者の安定確保と経営基盤の安定化を図る必要を感じております。病院経営の課題はあるものの、甲賀市地域医療審議会からの答申をふまえつつ、今後とも、身近な医療機関として地域医療へ貢献し、信頼される医療サービスの提供に取り組んでいきます。

令和4年度甲賀市

(1) 収益的収入及び支出

収入

区 分	予 算 額		
	当初予算額	補正予算額	地方公営企業法第24条第3項の規定による支出額に係る財源充当額
第1款 病院事業収益	799,852,000	277,529,000	0
第1項 医業収益	617,962,000	0	0
第2項 医業外収益	181,880,000	277,529,000	0
第3項 特別利益	10,000	0	0

支出

区 分	予 算 額					
	当初予算額	補正予算額	予備費支出額	流用増減額	地方公営企業法第24条第3項の規定による支出額	小 計
第1款 病院事業費用	799,852,000	37,000,000	0	0	0	836,852,000
第1項 医業費用	788,034,000	37,000,000	0	△ 3,300,000	0	821,734,000
第2項 医業外費用	10,808,000	0	0	3,300,000	0	14,108,000
第3項 特別損失	10,000	0	0	0	0	10,000
第4項 予備費	1,000,000	0	0	0	0	1,000,000

(2) 資本的収入及び支出

収入

区 分	予 算 額		
	当初予算額	補正予算額	地方公営企業法第26条の規定による繰越額に係る財源充当額
第1款 資本的収入	41,177,000	0	0
第1項 補助金	41,177,000	0	0
第2項 企業債	0	0	0

支出

区 分	予 算 額				
	当初予算額	補正予算額	流用増減額	小 計	地方公営企業法第26条の規定による繰越額
第1款 資本的支出	67,549,000	0	0	67,549,000	0
第1項 建設改良費	2,917,000	0	0	2,917,000	0
第2項 企業債償還金	62,832,000	0	0	62,832,000	0
第3項 貸付金	1,800,000	0	0	1,800,000	0

資本的収入額が資本的支出額に対して不足する額24,279,116円は、当年度分消費税及び地方

資本的収入額が資本的支出額に対して不足する額 24,279,116 円は、  
過年度分損益勘定留保資金 24,263,257 円で補填した。

# 病院事業決算報告書

(単位：円)

合計	決算額	予算額に比べ 決算額の増減	備考
1,077,381,000	1,289,031,399	211,650,399	
617,962,000	591,133,693	△ 26,828,307	(うち仮受消費税及び地方消費税 5,539,033)
459,409,000	697,347,085	237,938,085	(うち仮受消費税及び地方消費税 245,636)
10,000	550,621	540,621	(うち仮受消費税及び地方消費税 50,056)

(単位：円)

地方公営企業法第26条第2項の規定による繰越額	合計	決算額	地方公営企業法第26条第2項の規定による繰越額	不用額	備考
0	836,852,000	764,265,229	0	72,586,771	
0	821,734,000	739,178,818	0	82,555,182	(うち仮払消費税及び地方消費税 13,796,406)
0	14,108,000	21,211,234	0	△ 7,103,234	
0	10,000	3,875,177	0	△ 3,865,177	(うち仮払消費税及び地方消費税 2,727)
0	1,000,000	0	0	1,000,000	

(単位：円)

合計	決算額	予算額に比べ 決算額の増減	備考
41,177,000	41,167,000	△ 10,000	
41,177,000	41,167,000	△ 10,000	
0	0	0	

(単位：円)

合計	決算額	地方公営企業法第26条の規定による繰越額	不用額	備考
67,549,000	65,446,116	0	2,102,884	
2,917,000	2,614,700	0	302,300	(うち仮払消費税及び地方消費税 237,700)
62,832,000	62,831,416	0	584	
1,800,000	0	0	1,800,000	

消費税資本的収支調整額15,859円と、過年度分損益勘定留保資金24,263,257円で補填した。

当年度分消費税及び地方消費税資本的収支調整額 15,859 円と、

令和4年度甲賀市病院事業貸借対照表  
(令和5年3月31日)

(単位：円)

資 産 の 部

1. 固定資産

(1) 有形固定資産

イ 土 地		305,179,857
ロ 建 物	1,029,348,277	
減価償却累計額	<u>△ 533,071,291</u>	496,276,986
ハ 器 械 備 品	592,447,560	
減価償却累計額	<u>△ 488,823,771</u>	103,623,789
ニ 車 両	2,718,681	
減価償却累計額	<u>△ 2,582,747</u>	135,934
ホ 建 設 仮 勘 定	0	<u>0</u>

有形固定資産合計 905,216,566

(2) 投 資

イ 長 期 貸 付 金		<u>0</u>
投 資 合 計		<u>0</u>

固定資産合計 905,216,566

2. 流動資産

(1) 現 金 預 金		892,302,049
(2) 未 収 金	59,812,920	
貸 倒 引 当 金	△ 83,460	59,729,460
(3) 貯 蔵 品		<u>6,998,643</u>

流動資産合計 959,030,152

資 産 合 計 1,864,246,718

(単位：円)

## 負債の部

## 3. 固定負債

## (1) 企業債

イ 建設改良等の財源に  
充てるための企業債

374,762,331

ロ その他の企業債

70,000,000

企業債合計

444,762,331

## (2) 修繕引当金

イ 退職給付引当金

34,452,371

ロ 固定負債合計

7,641,020

引当金合計

42,093,391

固定負債合計

486,855,722

## 4. 流動負債

## (1) 一時借入金

0

## (2) 企業債

イ 建設改良等の財源に  
充てるための企業債

58,719,537

企業債合計

58,719,537

## (3) 未払金

21,448,269

## (4) 預り金

93,000

## (5) 引当金

イ 賞与引当金

27,557,000

引当金合計

27,557,000

流動負債合計

107,817,806

## 5. 繰延収益

## (1) 長期前受金

719,728,632

## (2) 収益化累計額

△ 193,716,354

繰延収益合計

526,012,278

負債合計

1,120,685,806

## 資本の部

## 6. 資本金

## (1) 自己資本金

261,195,276

資本金合計

261,195,276

## 7. 剰余金

## (1) 資本剰余金

イ 受贈財産評価額

20,450,670

ロ 補助金

443,636,848

ハ 寄付金

142,000

ニ その他の他

0

資本剰余金合計

464,229,518

## (2) 利益剰余金

イ 減債積立金

31,506,321

ロ 当年度未処理欠損金

13,370,203

利益剰余金合計

18,136,118

剰余金合計

△ 482,365,636

資本合計

743,560,912

負債資本合計

1,864,246,718

(消費税及び地方消費税抜き)

令和 4 年度 甲 賀 市

(令和 4 年 4 月 1 日から)

	資本金	剰			
		資 本 剰 余 金			
		受贈財産 評価額	補助金	寄付金	資本剰余金 合計
前年度末残高	261,195,276	20,450,670	443,636,848	142,000	464,229,518
前年度処分額	0	0	0	0	0
条例第 3 条に よる処分額	0				0
減債積立金の積立	0				0
利益積立金の積立	0				0
処分後残高	261,195,276	20,450,670	443,636,848	142,000	464,229,518
当年度変動額	0	0	0	0	0
受贈財産の受入	0	0			0
補助金の受入	0				0
当年度純利益	0				0
当年度末残高	261,195,276	20,450,670	443,636,848	142,000	464,229,518

令和 4 年度 甲 賀 市

	資本金
当年度末残高	261,195,276
条例第 3 条による処分額	0
減債積立金の積立	
利益積立金の積立	
処分後残高	261,195,276

(注) △表記は、減少、損失又は欠損を示す。

# 病院事業剰余金計算書

令和5年3月31日まで

(単位:円)

余 金					資本合計
利益剰余金					
減債積立金	利益積立金	建設改良積立金	未処理欠損金	利益剰余金合計	
31,506,321	0	0	△ 537,684,668	△ 506,178,347	219,246,447
0	0	0	0	0	0
				0	0
				0	0
				0	0
31,506,321	0	0	(繰越欠損金) △ 537,684,668	△ 506,178,347	219,246,447
0	0	0	524,314,465	524,314,465	524,314,465
				0	0
				0	0
			524,314,465	524,314,465	524,314,465
31,506,321	0	0	(当年度未処理欠損金) △ 13,370,203	18,136,118	743,560,912

# 病院事業欠損金処理計算書

(単位:円)

資本剰余金	未処理欠損金
464,229,518	△ 13,370,203
0	0
	0
	0
464,229,518	(繰越欠損金) △ 13,370,203

令和4年度甲賀市病院事業損益計算書

(令和4年4月1日から令和5年3月31日まで)

(単位：円)

1. 医業収益			
(1) 入院収益	249,501,709		
(2) 外来収益	239,796,714		
(3) その他医業収益	<u>96,296,237</u>	585,594,660	
2. 医業費用			
(1) 給与費	469,490,249		
(2) 材料費	105,894,260		
(3) 経費	102,985,247		
(4) 減価償却費	46,581,656		
(5) 資産減耗費	222,704		
(6) 研究研修費	<u>208,296</u>	<u>725,382,412</u>	
医業損失			139,787,752
3. 医業外収益			
(1) 受取利息及び配当金	4,019		
(2) 他会計補助金	122,537,000		
(3) 他会計負担金	32,316,000		
(4) 長期前受金戻入	26,401,609		
(5) その他医業外収益	2,457,321		
(6) 補助金	<u>513,386,000</u>	697,101,949	
4. 医業外費用			
(1) 支払利息及び企業債取扱諸費	7,252,385		
(2) 雑支出	<u>22,375,462</u>	<u>29,627,847</u>	<u>667,474,102</u>
経常利益			527,686,350
5. 特別利益			
(1) 過年度損益修正益	500,565		
(2) その他特別利益	<u>0</u>	500,565	
6. 特別損失			
(1) 過年度損益修正損	3,872,450		
(2) その他特別損失	<u>0</u>	<u>3,872,450</u>	<u>△ 3,371,885</u>
当年度純利益			524,314,465
前年度繰越欠損金			<u>537,684,668</u>
当年度未処理欠損金			<u><u>13,370,203</u></u>



収入 [時系列]

(単位:千円)

年度	医業収益				医業外収益							合計
	入院収益	外来収益	その他医業収益	受取利息	他会計補助金等	他会計負担金	長期前受金戻入	その他医業外収益	補助金			
H17	826,729	302,674	422,802	101,253	78,415	49	76,392			1,974		905,144
H18	759,706	262,503	418,185	79,018	102,852	152	101,579			1,121		862,558
H19	806,138	301,245	423,732	81,161	76,203	587	74,567			1,049		882,341
H20	712,583	245,286	395,088	72,209	114,115	679	111,082			2,354		826,698
H21	710,627	232,990	403,212	74,425	116,010	580	113,622			1,808		826,637
H22	608,313	186,474	350,652	71,187	504,193	580	500,668			2,945		1,112,506
H23	621,303	202,049	348,426	70,828	79,298	513	76,678			2,107		700,601
H24	656,467	219,800	359,850	76,817	97,225	1,465	94,883			877		753,692
H25	639,083	197,619	363,914	77,550	111,235	806	109,520			909		750,318
H26	654,930	211,317	370,565	73,048	188,232	196	156,237		30,800	999		843,162
H27	702,740	217,465	410,705	74,570	173,478	595	152,933		17,797	2,153		876,218
H28	650,008	190,021	384,931	75,056	175,593	572	154,119		18,225	2,677		825,601
H29	665,066	202,381	387,289	75,396	170,258	261	148,799		18,254	2,944		835,324
H30	499,856	204,925	217,834	77,097	167,713	203	147,182		17,814	2,514		667,569
R1	520,633	234,974	207,039	78,620	169,218	118	144,824		21,428	2,848		689,851
R2	470,807	194,923	198,289	77,594	215,665	45	151,653	37,859	23,547	2,560		686,472
R3	462,494	138,443	223,871	100,178	518,211	30	148,376	38,074	21,500	2,335	307,895	980,705
R4	585,594	249,501	239,796	96,296	697,101	4	122,537	32,316	26,401	2,457	513,386	1,282,695

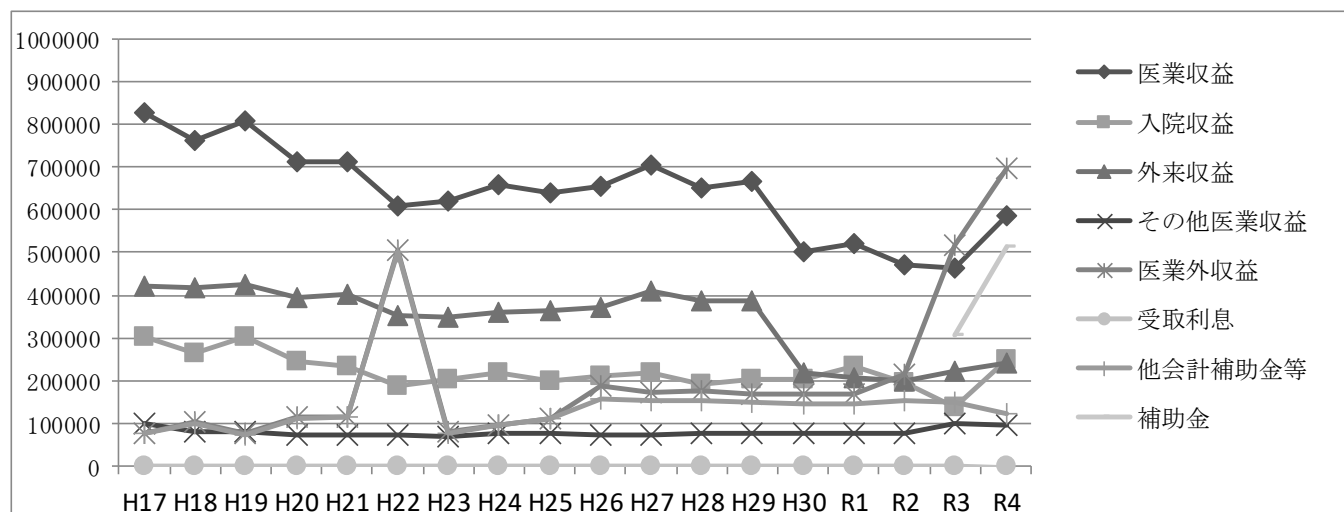

支出 [時系列]

(単位:千円)

年度	医業費用								医業外費用			合計
	給与費	材料費	福利厚生費	経費	減価償却費	資産減耗費	研究研修費	支払利息	雑支出			
H17	830,406	435,405	253,546	0	75,430	64,699	250	1,076	45,655	28,970	16,685	876,061
H18	825,852	437,728	252,606	0	70,359	64,173	177	809	42,982	27,099	15,883	868,834
H19	820,919	439,603	249,985	0	81,439	49,339	46	507	40,904	25,117	15,787	861,823
H20	840,348	446,867	229,473	11	76,415	82,409	4,692	481	36,674	20,200	16,474	877,022
H21	841,164	438,576	235,292	0	81,169	84,990	466	671	38,411	19,116	19,295	879,575
H22	1,153,843	413,948	182,051	0	82,782	82,717	392,003	342	31,387	18,070	13,317	1,185,230
H23	778,174	456,133	187,749	0	84,072	47,873	1,966	381	30,478	16,897	13,581	808,652
H24	800,708	469,899	192,891	0	86,603	49,330	1,387	598	29,862	15,742	14,120	830,570
H25	795,070	447,327	202,143	0	92,707	50,831	1,494	568	29,499	14,891	14,608	824,569
H26	840,848	468,629	213,589	0	90,385	63,276	4,364	605	38,902	14,074	24,828	879,750
H27	847,336	478,937	236,544	0	88,462	33,135	9,317	941	44,063	13,243	30,820	891,399
H28	867,594	507,271	224,738	0	86,890	42,871	4,734	1,090	36,986	12,396	24,590	904,580
H29	863,390	495,760	232,692	0	87,306	44,648	2,135	849	35,873	11,533	24,340	899,263
H30	714,467	498,055	81,566	0	91,903	40,091	2,106	746	26,572	10,656	15,916	741,039
R1	715,846	499,515	78,797	0	89,962	45,757	1,250	565	24,999	9,764	15,235	740,845
R2	712,192	489,906	79,094	0	94,844	47,726	358	262	25,868	8,851	17,016	738,060
R3	714,287	482,974	74,852	0	104,610	36,673	14,827	349	33,308	8,060	25,248	747,595
R4	725,382	469,490	105,894	0	102,985	46,581	222	208	29,627	7,252	22,375	755,009

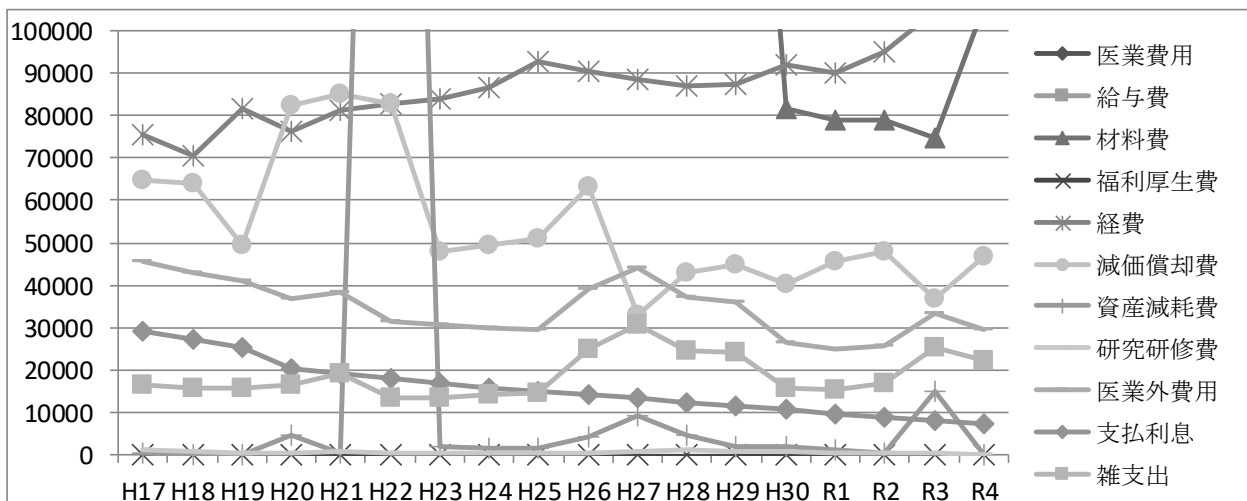

## 収支 [時系列]

(単位:千円)

年 度	収入合計		支出合計			収 支 差 引	
	医業 収益	医業外 収益	医業 支出	医業外 費用			
H17	905,144	826,729	78,415	876,061	830,406	45,655	29,083
H18	862,558	759,706	102,852	868,834	825,852	42,982	△ 6,276
H19	882,341	806,138	76,203	861,823	820,919	40,904	20,518
H20	826,698	712,583	114,115	877,022	840,348	36,674	△ 50,324
H21	826,637	710,627	116,010	879,575	841,164	38,411	△ 52,938
H22	1,112,506	608,313	504,193	1,185,230	1,153,843	31,387	△ 72,724
H22	1,112,506	608,313	504,193	1,185,230	1,153,843	31,387	△ 72,724
H23	700,601	621,303	79,298	808,652	778,174	30,478	△ 108,051
H24	753,692	656,467	97,225	830,570	800,708	29,862	△ 76,878
H25	750,318	639,083	111,235	824,569	795,070	29,499	△ 74,251
H26	843,562	654,930	188,632	879,750	840,848	38,902	△ 36,188
H27	876,218	702,740	173,478	891,399	847,336	44,063	△ 15,181
H28	825,601	650,008	175,593	904,580	867,594	36,986	△ 78,979
H29	835,324	665,066	170,258	899,263	863,390	35,873	△ 63,939
H30	667,569	499,856	167,713	741,039	714,467	26,572	△ 73,470
R1	689,851	520,633	169,218	740,845	715,846	24,999	△ 50,994
R2	686,472	470,807	215,665	738,060	712,192	25,868	△ 51,588
R3	980,705	462,494	518,211	747,595	714,287	33,308	233,110
R4	1,282,695	585,594	697,101	755,009	725,382	29,627	527,686

- ① 平成 18 年度は、ノロウイルスの発生により入院制限の為の減収により赤字決算となる。
- ② 平成 20 年度は、主に常勤医の減少による収益の減と、医療機器及び機器設備修繕経費の増により赤字決算となる。
- ③ 平成 30 年度は、全面院外処方開始により収入と支出が大きく減少した。角化型疥癬の発生による入院制限の為に減収となる。
- ④ 令和 3 年度は、新型コロナウイルス感染症入院病床確保支援事業費補助金等で増収となる。
- ⑤ 令和 4 年度は、新型コロナウイルス感染症入院病床確保支援事業費補助金等で増収となる。

## 【患者状況】

### 患者数

(単位：人)

[外 来]	4月	5月	6月	7月	8月	9月	10月	11月	12月	1月	2月	3月	合計
内 科	1,838	1,821	1,735	2,034	2,418	1,885	1,771	1,832	1,997	1,824	1,637	1,750	22,542
眼 科	27	16	22	14	0	24	17	5	25	13	0	0	163
整形外科	—	—	—	—	18	26	13	30	20	23	20	39	189
本 院 計	1,865	1,837	1,757	2,048	2,436	1,935	1,801	1,867	2,042	1,860	1,657	1,789	22,894
多羅尾 出張診療所	25	22	23	24	22	22	22	21	21	15	22	23	262
朝 宮 出張診療所	10	9	10	9	10	9	9	9	10	8	10	9	112
田 代 出張診療所	9	8	8	9	0	9	9	8	8	9	8	0	85
出張診療所 計	44	39	41	42	32	40	40	38	39	32	40	32	459
合 計	1,909	1,876	1,798	2,090	2,468	1,975	1,841	1,905	2,081	1,892	1,697	1,821	23,353

(単位：人)

	4月	5月	6月	7月	8月	9月	10月	11月	12月	1月	2月	3月	合計
入 院	368	331	417	351	664	388	357	578	838	679	385	370	5,726

### レセプト件数

(単位：人)

	4月	5月	6月	7月	8月	9月	10月	11月	12月	1月	2月	3月	合計
外 来	1,328	1,358	1,295	1,490	1,786	1,455	1,324	1,441	1,437	1,440	1,333	1,327	17,014
入 院	25	32	25	19	21	30	33	36	35	23	28	26	333

### 新患者数

(単位：人)

	4月	5月	6月	7月	8月	9月	10月	11月	12月	1月	2月	3月	合計
初診算定	168	173	113	367	525	250	172	224	359	345	196	174	3,066
新患(再)	35	37	22	99	237	77	30	58	76	88	38	19	816

### 紹介患者数

(単位：人)

	4月	5月	6月	7月	8月	9月	10月	11月	12月	1月	2月	3月	合計
外来紹介	41	35	35	21	45	36	43	30	39	45	33	37	440
入院紹介	6	8	3	15	22	21	12	14	28	27	11	6	173
合 計	47	43	38	36	67	57	55	44	67	72	44	43	613

	4月	5月	6月	7月	8月	9月	10月	11月	12月	1月	2月	3月	合計
逆紹介	20	8	7	12	6	6	7	11	11	8	18	10	124

### 禁煙外来患者数【休止中】

(単位：人)

	4月	5月	6月	7月	8月	9月	10月	11月	12月	1月	2月	3月	合計
1回目	0	0	0	0	0	0	0	0	0	0	0	0	0
2～4回目	0	0	0	0	0	0	0	0	0	0	0	0	0
5回目	0	0	0	0	0	0	0	0	0	0	0	0	0
合計	0	0	0	0	0	0	0	0	0	0	0	0	0

### 在院日数別入院患者数(平成26年度より40床)

(単位：人)

	4月	5月	6月	7月	8月	9月	10月	11月	12月	1月	2月	3月	合計	
一般	14日以内	174	186	219	174	389	189	262	327	331	263	142	147	2,803
	30日以内	90	62	85	103	175	67	52	199	288	178	137	89	1,525
	90日以内	104	83	113	74	100	132	43	52	219	238	82	134	1,374
	180日以内	0	0	0	0	0	0	0	0	0	0	24	0	24
	180日超	0	0	0	0	0	0	0	0	0	0	0	0	0
合計	368	331	417	351	664	388	357	578	838	679	385	370	5,726	
一日平均入院患者数	12	11	14	12	21	13	12	19	27	22	13	12	16.0	
平均在院日数	19	14	25	10	26	15	14	16	16	18	20	22	17.0	
平均病床利用率	30.7%	26.7%	34.8%	29.3%	53.5%	32.3%	28.8%	48.2%	67.6%	54.8%	33.2%	29.8%	39.2%	
新規入院患者数	20	25	16	34	22	23	27	43	49	38	18	16	331	
退院患者数	19	24	17	34	30	30	25	30	56	39	21	17	342	

### 在宅医療(在宅療養支援)

(単位：人, 回, 件)

	4月	5月	6月	7月	8月	9月	10月	11月	12月	1月	2月	3月	合計
在宅診療患者数	40	42	44	45	42	38	48	45	45	34	37	45	505
訪問診療	50	50	53	51	51	53	56	55	51	45	49	40	604
緊急・往診	3	6	4	5	5	1	4	5	8	7	9	3	60
死亡者数(自宅)	2	3	2	3	2	1	3	4	3	3	6	1	33
死亡者数(連携病院等)	0	0	0	0	0	0	0	0	0	0	0	0	0
居宅管理指導件数	20	19	19	21	19	17	21	21	20	15	6	22	220

### 健康診断実施状況

(単位：人)

	4月	5月	6月	7月	8月	9月	10月	11月	12月	1月	2月	3月	合計
一般健診	3	0	3	1	5	7	3	5	3	5	6	12	53
特定健診(国・家)	0	4	39	37	40	59	63	89	55	1	1	1	389
事業所健診(本)	34	46	26	6	2	4	44	10	3	4	5	8	192
人間ドック	2	0	3	2	0	0	0	1	2	0	0	0	10
合計	39	50	71	46	47	70	110	105	63	10	12	21	644

外来年代別患者数

(単位：人)

年代	4月	5月	6月	7月	8月	9月	10月	11月	12月	1月	2月	3月	合計	
0日～28日	0	0	0	0	0	0	0	0	0	0	0	0	0	0.0%
29日～2歳未満	1	4	3	10	13	8	4	2	6	4	1	1	57	0.2%
2～4歳未満	7	9	3	15	18	14	3	6	6	2	2	2	87	0.4%
4～6歳未満	2	4	2	24	23	8	2	8	2	2	11	3	91	0.4%
6～10歳未満	9	10	2	28	49	19	10	22	13	12	17	13	204	0.9%
10～20歳未満	29	26	17	67	97	44	36	36	60	52	43	32	539	2.4%
20～30歳未満	38	42	26	77	111	36	21	45	69	87	23	28	603	2.6%
30～40歳未満	42	46	41	80	121	58	36	44	68	59	42	29	666	2.9%
40～50歳未満	77	71	71	90	164	106	73	79	137	99	91	82	1,140	5.0%
50～60歳未満	105	116	107	139	206	119	128	127	155	160	93	129	1,584	6.9%
60～65歳未満	92	78	89	105	131	81	86	91	99	90	88	74	1,104	4.8%
65～70歳未満	131	138	129	137	139	136	121	145	129	138	112	148	1,603	7.0%
70～75歳未満	282	278	234	273	254	289	252	261	257	274	230	261	3,145	13.7%
75～80歳未満	235	259	238	247	281	261	231	244	239	237	196	268	2,936	12.8%
80～85歳未満	277	264	273	245	263	248	287	266	249	218	236	256	3,082	13.5%
85～90歳未満	296	264	304	290	319	297	280	271	283	219	242	244	3,309	14.5%
90～95歳未満	166	146	139	147	146	137	156	153	179	138	155	145	1,807	7.9%
95～100歳未満	65	67	67	61	89	66	59	53	74	60	62	63	786	3.4%
100歳以上	11	15	12	13	12	8	16	14	15	10	13	11	150	0.7%
合計	1,865	1,837	1,757	2,048	2,436	1,935	1,801	1,867	2,040	1,861	1,657	1,789	22,893	100%

入院年代別患者数

(単位：人)

年代	4月	5月	6月	7月	8月	9月	10月	11月	12月	1月	2月	3月	合計	
0日～28日	0	0	0	0	0	0	0	0	0	0	0	0	0	0.0%
29日～2歳未満	0	0	0	0	0	0	0	0	0	0	0	0	0	0.0%
2～4歳未満	0	0	0	0	0	0	0	0	0	0	0	0	0	0.0%
4～6歳未満	0	0	0	0	0	0	0	0	0	0	0	0	0	0.0%
6～10歳未満	0	0	0	0	0	0	0	0	0	0	0	0	0	0.0%
10～20歳未満	0	0	0	0	0	0	0	0	0	0	0	0	0	0.0%
20～30歳未満	0	0	0	0	0	0	0	0	0	0	0	0	0	0.0%
30～40歳未満	0	1	0	0	0	0	0	5	2	0	0	0	8	0.1%
40～50歳未満	4	0	1	0	1	0	0	0	0	0	0	0	6	0.1%
50～60歳未満	8	0	0	0	0	0	2	6	0	7	0	0	23	0.4%
60～65歳未満	0	18	0	0	28	19	0	0	0	2	0	2	69	1.3%
65～70歳未満	0	8	13	4	21	0	6	30	42	1	11	47	183	3.4%
70～75歳未満	23	17	29	22	22	5	30	37	49	4	9	47	294	5.5%
75～80歳未満	15	19	8	32	48	35	43	86	130	111	104	61	692	13.0%
80～85歳未満	64	46	57	79	130	86	33	30	60	33	2	17	637	11.9%
85～90歳未満	91	71	108	64	175	85	82	122	193	144	83	107	1,325	24.8%
90～95歳未満	49	25	58	78	128	86	75	117	202	203	112	54	1,187	22.2%
95～100歳未満	86	51	43	33	52	36	55	115	93	104	15	6	689	12.9%
100歳以上	10	52	44	5	6	6	7	0	10	28	28	31	227	4.3%
合計	350	308	361	317	611	358	333	548	781	637	364	372	5,340	100%

外来地域別患者数

(単位：人)

地 区	4月	5月	6月	7月	8月	9月	10月	11月	12月	1月	2月	3月	合 計	
長野	608	531	528	596	702	574	523	550	634	609	507	623	6,985	30.5%
江田	167	174	144	176	190	172	140	173	192	129	139	146	1,942	8.5%
神山	222	217	236	255	265	241	220	206	225	210	221	207	2,725	11.9%
畑	13	9	9	16	17	16	14	15	9	6	9	9	142	0.6%
田代	14	16	8	9	22	5	16	8	18	14	10	20	160	0.7%
宮町	31	25	29	38	35	22	33	29	34	27	27	36	366	1.6%
黄瀬	52	51	60	54	64	56	65	60	78	56	50	50	696	3.0%
牧	63	50	55	82	71	65	64	64	81	51	60	64	770	3.4%
勅旨	150	148	125	148	163	131	153	153	134	126	126	119	1,676	7.3%
柞原	53	52	50	51	57	57	48	60	63	53	55	50	649	2.8%
中野	57	72	81	83	88	55	63	61	64	54	54	56	788	3.4%
杉山	32	28	14	24	39	24	32	26	22	16	24	10	291	1.3%
小川	61	75	58	60	77	68	80	64	68	70	56	68	805	3.5%
小川出	24	36	24	36	35	37	41	27	28	48	20	35	391	1.7%
西	42	57	40	53	54	54	37	56	56	53	37	43	582	2.5%
上朝宮	69	78	86	102	77	97	57	82	69	83	63	73	936	4.1%
下朝宮	21	30	19	27	27	29	22	28	27	23	16	14	283	1.2%
宮尻	10	8	18	22	18	13	7	12	11	7	7	13	146	0.6%
多羅尾	92	82	86	89	97	84	82	80	87	79	75	69	1,002	4.4%
県外	12	21	17	16	45	15	14	17	8	13	9	5	192	0.8%
市外	18	26	23	34	82	27	24	19	39	33	30	32	387	1.7%
市内（信楽町外）	41	37	31	57	183	72	50	64	68	84	49	35	771	3.4%
その他	13	14	16	20	28	21	16	13	25	17	13	12	208	0.9%
合 計	1,865	1,837	1,757	2,048	2,436	1,935	1,801	1,867	2,040	1,861	1,657	1,789	22,893	100%

\*出張診療所の患者数は含まれていません。

入院地域別患者数

(単位：人)

地 区	4月	5月	6月	7月	8月	9月	10月	11月	12月	1月	2月	3月	合 計	
長野	62	42	74	106	90	124	129	137	93	69	48	86	1,060	18.6%
江田	45	25	0	10	67	28	17	19	27	71	36	11	356	6.2%
神山	33	7	18	19	33	26	51	57	54	7	41	75	421	7.4%
畑	0	0	0	0	9	1	0	0	3	0	0	0	13	0.2%
田代	0	0	10	10	0	0	0	0	0	0	0	0	20	0.4%
宮町	0	6	16	0	0	0	0	0	0	0	0	18	40	0.7%
黄瀬	0	0	0	5	0	0	0	0	35	52	2	0	94	1.6%
牧	0	0	0	0	0	6	0	0	0	0	0	0	6	0.1%
勅旨	20	19	9	0	0	0	32	31	70	100	45	54	380	6.7%
柞原	0	0	0	0	0	0	6	0	0	0	0	5	11	0.2%
中野	24	65	47	9	20	50	21	0	0	0	0	13	249	4.4%
杉山	0	7	14	0	0	0	0	0	0	0	27	31	79	1.4%
小川	0	15	0	12	0	0	0	10	7	5	12	9	70	1.2%
小川出	12	5	3	4	0	0	0	0	14	0	0	0	38	0.7%
西	22	0	16	2	13	0	0	1	25	6	52	23	160	2.8%
上朝宮	41	45	24	0	20	2	11	17	76	15	4	6	261	4.6%
下朝宮	19	8	0	0	15	0	1	0	0	0	0	7	50	0.9%
宮尻	0	4	0	0	0	0	0	0	0	21	23	0	48	0.8%
多羅尾	8	44	62	33	44	16	16	54	63	48	24	5	417	7.3%
県外	0	0	2	0	0	0	2	3	0	0	0	0	7	0.1%
市外	13	16	0	104	230	56	23	62	179	124	8	0	815	14.3%
市内（信楽町外）	42	23	60	16	59	30	39	121	129	111	63	44	737	12.9%
その他	27	0	25	21	64	49	9	66	63	47	0	0	371	6.5%
合 計	368	331	380	351	664	388	357	578	838	676	385	387	5,703	100%



## 診療科別外来患者数調

(単位：人)

	年月	総合診療	眼科	整形外科	計	
令和2年度	R2	4	1,586	35	68	1,689
		5	1,421	24	79	1,524
		6	1,534	41	64	1,639
	R3	7	1,858	42	85	1,985
		8	1,571	0	97	1,668
		9	1,747	36	122	1,905
		10	1,768	36	105	1,909
		11	1,610	20	77	1,707
		12	1,643	30	95	1,768
		1	1,545	21	79	1,645
		2	1,362	28	72	1,462
		3	1,748	28	114	1,890
令和3年度	R3	4	1,604	17	—	1,621
		5	1,507	20	—	1,527
		6	1,645	30	—	1,675
		7	1,616	19	—	1,635
		8	1,790	28	—	1,818
		9	1,704	17	—	1,721
		10	1,670	24	—	1,694
		11	1,623	20	—	1,643
		12	1,641	28	—	1,669
	R4	1	1,656	12	—	1,668
		2	1,638	21	—	1,659
		3	1,717	20	—	1,737
令和4年度	R4	4	1,838	27	—	1,865
		5	1,821	16	—	1,837
		6	1,735	22	—	1,757
		7	2,034	14	—	2,048
		8	2,418	0	18	2,436
		9	1,885	24	26	1,935
		10	1,771	17	13	1,801
		11	1,832	5	30	1,867
		12	1,997	25	20	2,042
	R5	1	1,824	13	23	1,860
		2	1,637	0	20	1,657
		3	1,750	0	39	1,789

## 出張診療所別外来患者数調

(単位：人)

	年月	多羅尾	朝宮	田代	計		
令和2年度	R2	4	30	11	5	46	
		5	39	14	5	58	
		6	29	11	6	46	
	R3	7	29	12	5	46	
		8	33	11	5	49	
		9	27	11	5	43	
		10	37	14	6	57	
		11	24	12	5	41	
		12	31	12	6	49	
		1	26	7	0	33	
		2	28	13	7	48	
		3	25	6	8	39	
令和3年度	R3	4	28	11	8	47	
		5	27	12	7	46	
		6	27	12	7	46	
		7	29	11	8	48	
		8	27	12	8	47	
		9	28	12	9	49	
		10	26	11	8	45	
		11	27	11	8	46	
		12	29	12	7	48	
	R4	1	25	11	8	44	
		2	22	10	7	39	
		3	24	10	8	42	
	令和4年度	R4	4	25	10	9	44
			5	22	9	8	39
			6	23	10	8	41
7			24	9	9	42	
8			22	10	0	32	
9			22	9	9	40	
10			22	9	9	40	
11			21	9	8	38	
12			21	10	8	39	
R5		1	15	8	9	32	
		2	22	10	8	40	
		3	23	9	0	32	

## 入院患者数

	年月	在院人数(人)	新規入院患者数(人)	退院患者数(人)	一日平均入院患者数(人)	平均在院日数(日)		
令和2年度	R2	4	383	13	21	13	23	
		5	350	21	13	11	21	
		6	612	30	23	20	23	
	R3	7	630	28	29	20	22	
		8	660	30	29	21	22	
		9	695	31	30	23	23	
		10	738	38	43	24	18	
		11	633	29	26	21	23	
		12	776	38	34	25	22	
		1	799	43	25	26	24	
		2	706	26	32	24	24	
		3	688	30	28	22	24	
令和3年度	R3	4	482	23	27	16	19	
		5	612	25	24	20	25	
		6	548	24	29	18	21	
		7	489	21	21	16	23	
		8	427	30	26	14	15	
		9	377	10	16	13	29	
		10	288	8	10	9	32	
		11	338	18	15	11	20	
		12	391	16	16	13	24	
	R4	1	358	30	22	12	14	
		2	255	43	45	9	6	
		3	321	22	30	10	12	
	令和4年度	R4	4	368	20	19	12	19
			5	331	25	24	11	14
			6	417	16	17	14	25
7			351	34	34	12	10	
8			664	22	30	21	26	
9			388	23	30	13	15	
10			357	27	25	12	14	
11			578	43	30	19	16	
12			838	49	56	27	16	
R5		1	679	38	39	22	18	
		2	385	18	21	13	20	
		3	370	16	17	12	22	

## 【 薬剤科 】

### 院内処方箋枚数

(単位：枚)

院内処方箋枚数	4月	5月	6月	7月	8月	9月	10月	11月	12月	1月	2月	3月	合計
外来処方箋枚数	253	278	211	492	826	398	241	349	565	456	251	219	4,539
入院処方箋枚数	263	185	221	214	325	210	173	275	395	291	171	179	2,902
外来注射箋枚数	116	124	147	113	147	111	90	81	106	100	71	84	1,290
入院注射箋枚数	133	162	232	140	419	180	179	276	529	440	211	252	3,153

(単位：枚)

出張診療	4月	5月	6月	7月	8月	9月	10月	11月	12月	1月	2月	3月	合計
多羅尾	24	21	23	24	22	22	22	22	21	15	22	23	261
朝 宮	10	9	10	8	10	9	9	9	10	8	8	8	108
田 代	8	8	8	9	0	9	9	8	8	8	7	0	82

### 院外処方箋枚数

(単位：枚)

処方箋枚数	4月	5月	6月	7月	8月	9月	10月	11月	12月	1月	2月	3月	合計
内 科	1300	1251	1238	1227	1279	1254	1216	1229	1157	1121	1173	1238	14,683
整形外科	0	0	0	0	7	13	7	18	19	16	15	31	126
眼 科	22	16	18	14	0	21	14	5	22	13	45	0	190

### 薬剤管理指導件数

(単位：件)

	4月	5月	6月	7月	8月	9月	10月	11月	12月	1月	2月	3月	合計
薬剤管理指導	42	41	35	52	76	38	43	53	73	62	29	25	569
退院時情報提供加算	13	19	10	30	28	21	17	14	27	25	19	10	233

### 病棟薬剤師加算件数

(単位：件)

	4月	5月	6月	7月	8月	9月	10月	11月	12月	1月	2月	3月	合計
病棟薬剤師加算	68	76	67	87	144	75	85	120	153	139	70	62	1,146

### 在宅訪問管理指導件数

(単位：件)

	4月	5月	6月	7月	8月	9月	10月	11月	12月	1月	2月	3月	合計
在宅薬剤管理(介護)	8	8	8	8	8	8	8	8	7	8	7	9	95
在宅薬剤管理(医療)	2	3	3	3	3	2	2	2	3	4	2	3	32

## 【 検査科 】

### 院内検査

(単位：件)

[外 来]	4月	5月	6月	7月	8月	9月	10月	11月	12月	1月	2月	3月	合計
一 般	261	271	282	241	213	231	315	283	272	186	172	191	2,918
生化学(I)	11,003	10,201	11,072	9,365	9,007	8,552	8,671	9,284	8,568	8,528	9,034	9,230	112,515
生化学(II)	0	1	1	2	0	2	0	0	1	1	0	1	9
血 液	772	733	738	589	623	591	613	585	575	578	545	608	7,550
免 疫	264	181	169	342	569	274	211	367	603	615	314	238	4,147
微生物	2	4	0	6	6	8	2	6	4	4	0	0	42
生 理	240	191	161	97	78	78	163	104	69	67	86	165	1,499
合 計	12,542	11,582	12,423	10,642	10,496	9,736	9,975	10,629	10,092	9,979	10,151	10,433	128,680

(単位：件)

[入 院]	4月	5月	6月	7月	8月	9月	10月	11月	12月	1月	2月	3月	合計
一 般	9	22	18	9	7	12	17	25	9	23	10	15	176
生化学(I)	1,216	1,504	1,741	1,448	3,319	1,391	1,470	2,601	3,698	2,728	1,503	1,559	24,178
生化学(II)	0	0	0	0	1	0	0	0	0	0	0	0	1
血 液	164	175	234	194	503	186	198	365	513	428	202	230	3,392
免 疫	71	78	89	94	215	77	81	163	208	178	88	95	1,437
微生物	0	1	1	0	0	0	1	0	0	1	0	0	4
生 理	6	8	4	6	7	7	8	10	8	6	5	8	83
合 計	1,466	1,788	2,087	1,751	4,052	1,673	1,775	3,164	4,436	3,364	1,808	1,907	29,271

### 外注検査

(単位：件)

[外 来]	4月	5月	6月	7月	8月	9月	10月	11月	12月	1月	2月	3月	合計
一 般	32	48	62	63	28	49	54	71	47	42	29	54	579
生化学(I)	73	134	277	282	288	338	362	485	330	61	48	86	2,764
生化学(II)	558	557	562	400	401	378	388	399	305	336	369	431	5,084
血 液	128	100	102	89	125	97	156	67	100	78	49	97	1,188
免 疫	155	133	126	131	138	116	136	68	96	143	45	58	1,345
微生物	25	22	17	10	20	8	16	35	41	30	25	33	282
病理	14	13	8	11	9	9	9	11	6	4	5	10	109
合 計	985	1,007	1,154	986	1,009	995	1,121	1,136	925	694	570	769	11,351

(単位：件)

[入 院]	4月	5月	6月	7月	8月	9月	10月	11月	12月	1月	2月	3月	合計
一 般	2	4	9	3	4	0	1	1	1	0	1	0	26
生化学(I)	23	36	32	54	135	36	33	66	88	84	19	9	615
生化学(II)	44	47	46	39	92	47	42	69	72	72	40	48	658
血 液	41	54	84	150	429	99	67	189	345	224	54	21	1,757
免 疫	31	37	26	45	98	33	23	78	96	71	17	14	569
微生物	27	26	46	7	28	29	23	48	32	54	26	44	390
病理	0	2	1	0	1	2	2	4	2	3	0	2	19
合 計	168	206	244	298	787	246	191	455	636	508	157	138	4,034

### 時間外検査数

(単位：件)

	4月	5月	6月	7月	8月	9月	10月	11月	12月	1月	2月	3月	合計
外 来	91	151	118	186	131	142	94	113	287	249	146	86	1,794
入 院	25	47	106	253	533	99	115	217	365	361	106	54	2,281
合 計	116	198	224	439	664	241	209	330	652	610	252	140	4,075

## 【放射線科】

### 一般撮影

(単位：件)

	4月	5月	6月	7月	8月	9月	10月	11月	12月	1月	2月	3月	合計
胸部	264	173	159	109	97	110	114	131	107	107	93	199	1,663
腹部	11	11	10	14	12	8	18	8	5	11	5	20	133
頭頸部	6	5	11	3	8	5	6	8	7	7	5	10	81
胸椎	2	1	3	0	0	0	1	2	1	2	1	1	14
腰椎・骨盤	20	32	32	25	27	27	22	37	36	27	23	31	339
胸郭	3	3	3	3	3	0	6	5	7	8	2	1	44
肩鎖骨	6	6	2	5	3	5	7	4	6	6	4	6	60
四肢	25	23	24	16	31	25	19	23	19	26	24	30	285
合計	337	254	244	175	181	180	193	218	188	194	157	298	2,619

### 造影検査

(単位：件)

	4月	5月	6月	7月	8月	9月	10月	11月	12月	1月	2月	3月	合計
上部消化管	1	1	6	4	0	5	3	4	3	3	0	0	30
下部消化管	0	0	0	0	0	0	0	0	0	0	0	0	0
その他	1	2	1	1	3	2	1	2	0	1	0	2	16
合計	2	3	7	5	3	7	4	6	3	4	0	2	46

### 嚥下造影

(単位：件)

	4月	5月	6月	7月	8月	9月	10月	11月	12月	1月	2月	3月	合計
嚥下造影	0	0	0	0	0	0	0	0	1	0	0	0	1

### 骨密度測定（前腕DXA法）

(単位：件)

	4月	5月	6月	7月	8月	9月	10月	11月	12月	1月	2月	3月	合計
一般	30	20	29	18	15	25	13	16	17	5	19	20	227
検診	0	0	1	0	0	0	0	1	1	0	0	0	3
実費	0	0	1	3	0	2	1	3	4	1	0	0	15
合計	30	20	31	21	15	27	14	20	22	6	19	20	245

### C T (部位別)

(単位：件)

	4月	5月	6月	7月	8月	9月	10月	11月	12月	1月	2月	3月	合計
頭 部	23	23	22	13	19	17	15	8	17	26	21	35	239
胸 部	36	26	36	38	59	39	28	42	61	38	26	24	453
腹 部	38	37	32	14	42	25	30	30	31	29	24	25	357
脊 椎	1	2	1	1	2	0	4	1	0	1	0	0	13
四 肢	1	3	1	1	1	2	1	2	0	1	0	1	14
合 計	99	91	92	67	123	83	78	83	109	95	71	85	1,076

### C T (単純・造影)

(単位：件)

	4月	5月	6月	7月	8月	9月	10月	11月	12月	1月	2月	3月	合計
単 純	76	75	75	43	56	54	60	49	49	58	58	69	722
造 影	0	0	0	0	0	0	1	0	0	1	0	0	2
単純+造影	1	2	2	0	2	2	1	2	1	2	1	2	18
合 計	77	77	77	43	58	56	62	51	50	61	59	71	742

### 大腸CT

(単位：件)

	4月	5月	6月	7月	8月	9月	10月	11月	12月	1月	2月	3月	合計
合計	7	6	7	4	2	1	3	5	2	2	2	1	42

### 内臓脂肪測定 (CT法)

(単位：件)

	4月	5月	6月	7月	8月	9月	10月	11月	12月	1月	2月	3月	合計
実費あり	0	1	1	0	0	0	2	2	2	0	0	0	8
実費なし	0	0	0	0	0	0	0	0	0	0	0	0	0
合 計	0	1	1	0	0	0	2	2	2	0	0	0	8

### 眼底カメラ

(単位：件)

	4月	5月	6月	7月	8月	9月	10月	11月	12月	1月	2月	3月	合計
一 般	6	1	7	1	0	5	2	3	6	2	0	0	33
検 診	2	0	4	3	0	0	2	1	2	0	0	0	14
合 計	8	1	11	4	0	5	4	4	8	2	0	0	47

【 栄養科 】

非加算食

(単位：食)

	4月	5月	6月	7月	8月	9月	10月	11月	12月	1月	2月	3月	合計
常食	11	13	0	43	81	0	0	91	92	9	0	5	345
軟粥	122	219	195	271	680	308	82	222	250	235	91	138	2,813
分粥	163	135	314	375	317	297	184	507	629	539	274	128	3,862
流動	68	86	63	20	143	179	57	109	380	343	68	188	1,704
高血圧	0	0	0	10	19	0	27	71	40	2	32	19	220
経管栄養	0	0	0	0	0	0	0	0	0	4	0	0	4
合計	364	453	572	719	1,240	784	350	1,000	1,391	1,132	465	478	8,948

加算食

(単位：食)

	4月	5月	6月	7月	8月	9月	10月	11月	12月	1月	2月	3月	合計
糖尿	262	131	1	29	185	156	227	150	156	94	37	0	1,428
心臓	162	181	250	159	187	50	223	208	411	344	212	282	2,669
肝臓	0	0	0	0	0	0	0	16	0	5	0	0	21
潰瘍	0	0	0	0	0	0	1	28	0	1	1	0	31
腎臓	38	2	48	14	0	1	28	33	15	51	84	35	349
膵臓	30	0	30	0	0	0	0	0	0	0	0	0	60
その他	0	0	0	0	0	0	0	0	0	0	0	0	0
合計	492	314	329	202	372	207	479	435	582	495	334	317	4,558

(単位：食)

	4月	5月	6月	7月	8月	9月	10月	11月	12月	1月	2月	3月	平均
一ヶ月延べ食数	856	767	901	921	1,612	991	829	1,435	1,973	1,627	799	795	1,126
一日平均食数	29	25	30	30	52	33	27	48	64	52	28	26	37

(単位：件)

	4月	5月	6月	7月	8月	9月	10月	11月	12月	1月	2月	3月	合計
栄養指導件数	9	7	9	5	2	6	5	7	2	7	0	4	63

【 リハビリテーション科 】

◎総数

(単位：点)

	4月	5月	6月	7月	8月	9月	10月	11月	12月	1月	2月	3月	合計
入院	28,411	22,688	30,098	17,558	34,806	29,048	18,347	33,143	41,505	37,646	26,988	26,483	346,721
外来	17,765	18,450	21,380	26,792	22,269	25,401	26,170	21,620	29,638	25,683	22,541	33,125	290,834
合計	46,176	41,138	51,478	44,350	57,075	54,449	44,517	54,763	71,143	63,329	49,529	59,608	637,555



【 超音波 】

(単位：件)

	4月	5月	6月	7月	8月	9月	10月	11月	12月	1月	2月	3月	合計
腹 部	31	42	47	37	18	34	40	33	20	28	23	24	377
心 臓	14	10	16	12	1	7	10	13	3	4	8	13	111
頸動脈	4	2	2	2	0	0	0	1	1	2	1	1	16
下肢血管	1	1	3	1	0	1	0	0	0	0	1	0	8
その他	1	3	3	1	0	3	6	1	3	3	3	2	29
合 計	51	58	71	53	19	45	56	48	27	37	36	40	541

【 内視鏡 】

(単位：件)

	4月	5月	6月	7月	8月	9月	10月	11月	12月	1月	2月	3月	合計
上部消化管	23	25	30	27	15	20	27	21	12	5	9	17	231
下部消化管	3	1	1	4	5	4	3	3	2	4	1	1	32
嚥下機能評価	0	0	0	0	0	0	0	0	0	0	0	0	0
合 計	26	26	31	31	20	24	30	24	14	9	10	18	263

## 編集後記

2022年は、ロシアのウクライナ侵攻により、世界は不安定な時代を迎えています。この影響は原油市場に影響を及ぼして原油の価格が上昇しました。その結果、光熱費や輸送費、医療機器や医薬品など物価が高騰して病院経営に影響を及ぼしてきています。

経営状況は厳しいですが皆さまのご支援とご理解に感謝いたします。今後も地域の健康と幸福のために、病院として最善を尽くして参りますので、引き続きご支援を賜りますようお願い申し上げます。

甲賀市立信楽中央病院 年報  
令和4年度（2022年度）

発行日 令和6年3月1日  
編集 広報委員会  
発行所 甲賀市立信楽中央病院  
〒529-1851  
滋賀県甲賀市信楽町長野473番地  
TEL 0748(82)0249  
FAX 0748(82)3060  
<https://koka-shigaraki-hp.jp>

